



INFORME DE
EVENTO

SÍFILIS GESTACIONAL

Periodo epidemiológico III. Popayán 2020



6

N° de casos
notificados



¿Cómo se
comporta el
evento?

↑ 33.3%

De incremento con respecto al
total de casos (residencia
Popayán) del año anterior al
mismo periodo epidemiológico.

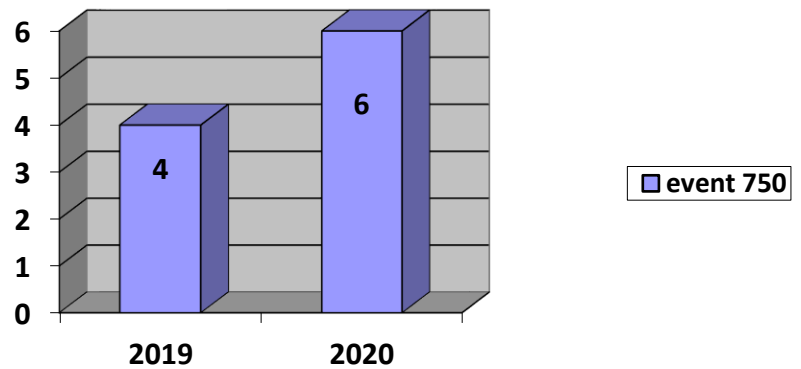

Comportamiento notificación casos de Sífilis Gestacional, periodo epidemiológico III, Popayán 2019 – 2020

Variables de interés.

Pertenencia étnica
"otros"

100%

Régimen vinculado

50%

Régimen subsidiado

16.6%

Régimen contributivo.

33.2%



Comportamiento variables de interés

Edad gestacional al inicio del control prenatal



Primer trimestre

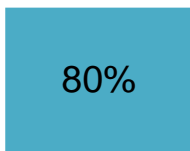

Segundo trimestre

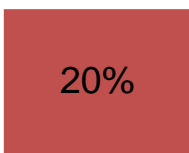

Casos con controles prenatales

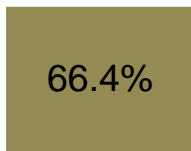

Cabecera municipal

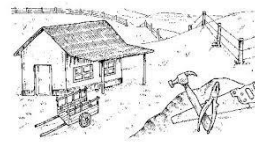
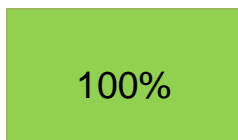

Centro poblado

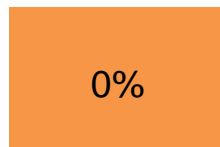

Zona rural dispersa.

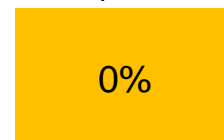

Grupos de edad

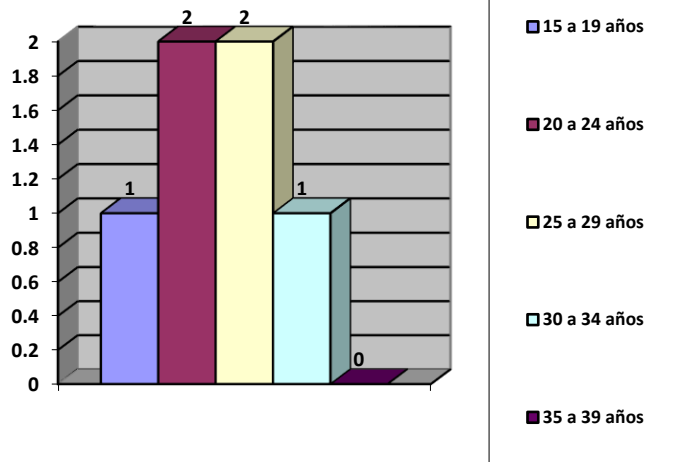

Comportamiento Sífilis Gestacional, periodo epidemiológico III Popayán, 2020



INFORME DE
EVENTO

SÍFILIS GESTACIONAL

Periodo epidemiológico III. Popayán 2020



	6	N° de casos notificados
---	----------	--------------------------------

MECANISMO PROBABLE DE TRANSMISION.

Tratamiento de contactos sexuales de mujeres gestantes diagnosticadas con sífilis

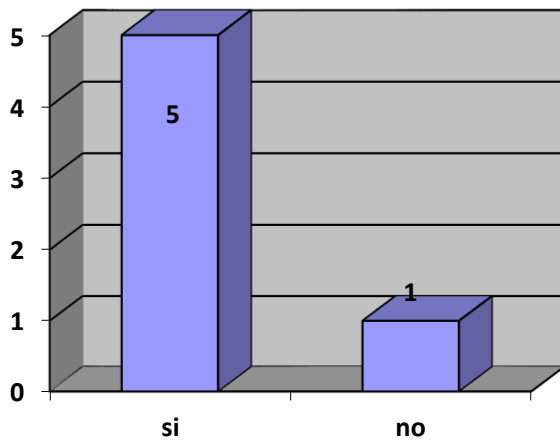

HEYNER RODRIGUEZ CHACON
Vigilancia en Salud Pública
Secretaria de Salud Municipal
Popayán